FINALMENTE UN'INIZIATIVA IN DIFESA DELLA NATURA

NASCE IL PARCO DEL TRENTINO

La legge è stata approvata - Più di sessantamila ettari nei quali saranno conservate le caratteristiche ambientali - L'ultimo rifugio dell'orso alpino e le gigantesche fustaie della foresta di Paneveggio

DAL NOSTRO INVIATO SPECIALE

Trento 8 gennaio, notte.

Nel quadro desolante dell'urbanistica italiana si inserisce un fatto nuovo e quasi storico, che può infondere speranza in tutti coloro cui stanno a cuore le sorti di natura e paesaggio: si tratta dell'istituzione, in provincia di Trento, di ample zone a parco «naturale» e «attrezzato». A un anno di distanza dall'approvazione del piano urbanistico provinciale il 12 settembre 1968 è stata approvata la legge n. 15 che stabilisce gli interventi per la loro realizzazione. Si può dire che è la prima iniziativa concreta presa in Italia da parecchi anni a questa parte in difesa della montagna, delle foreste, dell'ambiente naturale e paesistico.

Dei due tipi di parchi previsti, quelli «attrezzati», comprendono zone di particolare valore paesaggistico (territori di campagna, a prato e a bosco, valli, rive di laghi, eccetera) la cui sistemazione urbanistica dovrà essere attuata secondo norme che «ne garantiscano un razionale e rispettoso sfruttamento». Sono insomma aree a prevalente destinazione residenziale e turistica, in cui una particolare disciplina, regolata dai successivi piani comprensoriali, dovrà garantire l'equilibrio fra interventi insediativi e tutela paesaggistica, evitando disordine, casualità e contaminazioni ambientali. Altra cosa sono i parchi «naturali», e di essi vogliamo parlare più diffusamente.

Parchi naturali sono quelle aree che «presentano aspetti così caratteristici per la singolarità, il pregio e le qualità intrinseche della flora, della fauna e degli aspetti geologici, da richiedere il divieto di ogni presenza umana (oltre quelle poche che servono a rendere accessibili le zone più caratterizzate), così da non alterare la loro predisposizione alla contemplazione e al silenzio». In essi — continua la relazione al piano provinciale — dovrà essere «prevalente la conservazione ambientale a carattere rigorosamente biologico e naturalistico, tendente al mantenimento del quadro ecologico spontaneo».

Scopo dei parchi naturali, dice la legge n. 15, è «la ricreazione, l'elevazione spirituale», cioè un impiego sempre più istruttivo e più ricco del tempo libero; mentre nella relazione alla legge il presidente della giunta provinciale, Bruno Kessler, ha finalmente sottolineato l'utilità anche pratica della rigorosa conservazione della natura. L'attrattiva dei parchi naturali sarà tale che a lungo termine ne deriverà un grande vantaggio economico alle popolazioni locali, anche se questo «potrà comportare dei costi a breve termine che tutta la comunità, in vista dei benefici a venire, dovrà sopportare»: perché i parchi naturali aprono «una prospettiva di civiltà, sono un servizio alla cultura, che corrisponde a un'esigenza sempre più diffusamente avvertita in tutte le nazioni civili». (E l'esempio del parco svizzero dell'Engadina, dove da cinquant'anni non si taglia un ramo o si cattura un animale ed è visitato da 2-300.000 persone l'anno, lo prova a sufficienza).

Sono affermazioni importanti, che non è dato riscontrare spesso in documenti pubblici (anche se contengono qua e là delle riserve che possono attenuarne il valore di principio, come vedremo meglio in seguito); per ora atteniamoci al fatto, e mettiamo in evidenza anche un altro aspetto positivo. L'identificazione dei parchi naturali è inserita in un piano esteso a tutta la provincia, è concepita come una destinazione d'uso dei territori interessati, come una previsione di salvaguardia in stretta relazione con ogni altro sviluppo. E' frutto dunque di una precisa scelta urbanistica: e come tale, se non verrà meno la volontà politica, dovrebbe presentare le migliori garanzie per diventare realtà.

I parchi naturali previsti sono due. A occidente quello che comprende Adamello-Brenta-Val di Genova-Val di Tovel, per complessivi 46.000 ettari; a oriente il parco che comprende la foresta di Paneveggio e le Pale di S. Martino, per circa 16.000 ettari: in tutto dunque 62.000 ettari, pari a circa un decimo dell'estensione della provincia di Trento. Il motivo della scelta, scrive Gino Tomasi, direttore del museo tridentino di scienze naturali, in un volume di recente pubblicazione (U. Beccaluva, A. Gorfer, G. Tomasi: *I grandi parchi del Trentino*, edizioni Manfrini), sta nella magnificenza del paesaggio, nella incontaminatezza della natura, nella rarità dei fenomeni naturali e naturalistici.

Basterà citare: 1) la presenza dell'orso bruno alpino che nei gruppi dell'Adamello-Presanella e del Brenta ha trovato l'ultimo rifugio di tutte le Alpi; 2) il fenomeno, unico al mondo, dell'arrossamento del lago di Tovel nelle Dolomiti di Brenta, legato a particolarissime condizioni fisico-chimiche delle acque; 3) le magnifiche fustaie di fama europea della foresta di Paneveggio, dove molte piante raggiungono altezze di 45-50 metri. Di notevole importanza, come condizione particolarmente favorevole alla costituzione dei parchi, è l'assenza di centri abitati e quindi, si ha ragione di sperare, il venir meno di quei pretesti e di quei conflitti (spesso demagogicamente alimentati da chi usa mascherare interessi privati con interesse pubblico) che di solito rendono impossibile ogni serio impegno di conservazione della natura.

Quanto costeranno i parchi naturali e attrezzati? Le spese previste dalla legge n. 15 sono di due specie: quelle che riguardano le limitate opere atte a rendere i parchi naturali accessibili (sentieri, luoghi di sosta, segnaletica eccetera, oltre agli interventi in difesa della natura, alle iniziative di propaganda e via dicendo), e quelle per acquisto di terreni, affitti e indennizzi ai comuni. Per le prime e per l'«acquisto di diritti reali» sugli immobili sono previsti stanziamenti di 200 milioni per il 1969-70; per la «stipula di accordi relativi agli immobili compresi nei parchi» sono autorizzati stanziamenti di 50 milioni l'anno per la durata di trent'anni, a partire dal 1969.

Sono stanziamenti modesti: ma che almeno segnano l'inizio, tra l'altro, di una politica fondiaria atta ad assicurare all'ente pubblico la proprietà di una parte dei territori, ed a garantire adeguati indennizzi a quei comuni che dalla presenza dei parchi vedranno ridotte certe attività (taglio di legna, pascolo eccetera). Due misure essenziali, di regola, finora trascurate nei nostri parchi nazionali, coi tristi risultati che sappiamo. Il 1969, dunque, porta qualcosa di nuovo per quanto riguarda la difesa delle nostre risorse naturali: tutto sta a saper sventare in tempo, come vedremo nei prossimi articoli, gli svariati pericoli che insidiano gli appena nati parchi del Trentino.

Antonio Cederna

DOPO I «COLPI» NEL BRESCIANO

Si spostano nel Bergamasco i rapinatori di benzinai

Hanno commesso un'aggressione nel capoluogo - Questa volta erano in due, con pistola e coltello

Bergamo 8 gennaio, notte.

Ieri notte a Bergamo (mancava un quarto d'ora all'una) un'auto «1100» targata Como 126676 si è fermata davanti a un chiosco di benzina situato in via Borgo Palazzo, all'inizio della strada nazionale del Tonale. L'addetto al distributore, Gianni Fasolini, di 26 anni, abitante in via Pelabrocco, è uscito dal chiosco e si è fatto incontro al cliente per chiedergli quanta benzina volesse. A questo punto lo sconosciuto ha estratto di tasca una pistola e l'ha puntata contro il Fasolini, intimandogli: «Poche storie: fuori i soldi».

Nel frattempo dall'automobile era sceso un altro uomo, armato di coltello, che si è incaricato di tenere a bada il Fasolini, mentre il suo compare entrava nel chiosco e prelevava dal cassetto di una scrivania 160 mila lire, l'incasso della giornata. Intanto il Fasolini veniva perquisito dall'altro furfante, che gli toglieva il portafogli da una tasca dei pantaloni, levandone tutto il denaro contante, 124 mila lire.

A questo punto il Fasolini si è ripreso e ha accennato a reagire: al che i due banditi, anziché fargli fronte, hanno preferito balzare sull'auto e dileguarsi in direzione di Seriate.

IN UN BAR, SOTTO GLI OCCHI DEI CLIENTI

Ragazzo viene dalla Sicilia e spara al cognato a Vaprio d'Adda

Lo ha colpito con due proiettili di pistola, ma non gravemente - Pare abbia agito per l'«onore» familiare - Ora il feritore, che ha sedici anni, è ricercato

Vaprio d'Adda: la proprietaria del bar ove è avvenuto il fatto.

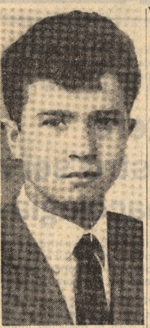

Pietro Milano

Vaprio d'Adda 8 gennaio, notte.

Un bacio di Giuda e due colpi di pistola, l'uno e gli altri li ha ricevuti Michelangelo Cannatella, trentun anni, un palermitano dal passato inquieto e burrascoso che da tre anni vive in domicilio coatto a Vaprio d'Adda. A baciarlo prima e a spararghi poi è stato il giovanissimo cognato, Pietro Milano, sedici anni, arrivato ieri sera dal paese natale di Santa Margherita di Belice, in provincia di Agrigento. Il ferito giace ora all'ospedale di Vaprio: i due proiettili che lo hanno raggiunto al capo, fortunatamente usciti da una vecchia pistola a tamburo di piccolo calibro, non gli hanno procurato, nonostante la ritenzione, lesioni gravissime. I medici, che hanno deciso di sottoporlo domani in mattinata ad un intervento chirurgico, lo hanno giudicato guaribile in venti giorni. Lo sparatore si è allontanato subito dopo il ferimento e fino a tarda notte era ancora latitante.

Il sanguinoso episodio è avvenuto alle 11 nel bar «Cesare Battisti» che si apre sulla piazza della chiesa. Per pochi secondi, tanti quanti è durata la velocissima scena, l'interno del locale è sembrato quello di un «saloon» del «Far West». Pietro Milano ha premuto il grilletto tre volte, andando a segno con due proiettili, sotto gli occhi di alcuni clienti e della titolare del bar, Rita Fratta.

Pietro Milano conosceva già Vaprio d'Adda per esserci vissuto per una decina d'anni con il padre Giovanni, 41 anni, la madre, Giovanna, 35 anni, e la sorella Antonia, diciottenne. Un ragazzo simpatico, ma a detta di molti con troppo argento vivo addosso. La sua passione era la motoretta e più di una volta i carabinieri e le guardie municipali erano dovuti intervenire per interrompere certe sue spericolate gimkane nel centro del paese; quando Pietro si lanciava radente i muri sfiorando «per scherzo» la gente. Era tornato in Sicilia circa un mese dopo che il terremoto aveva sconvolto la isola, danneggiando seriamente anche Santa Margherita di Belice. A Vaprio era rimasto soltanto Giovanni Milano. Ma era rimasto anche Michelangelo Cannatella che, quando era stato assegnato al domicilio coatto dopo una condanna per furti e violenze, si era fidanzato con Antonia, una bella ragazza dai riflessi tizianeschi nei capelli. A risentire di più la lontananza era stato il Cannatella che, quattro mesi fa, ottenuto il necessario permesso, aveva a sua volta raggiunto la Sicilia per condurre all'altare la fidanzata.

Il viaggio di nozze della coppia era stato quello di ritorno a Vaprio, dove un paio di volte alla settimana il Cannatella doveva presentarsi in caserma a «firmare» la sua presenza. A Vaprio, Michelangelo Cannatella aveva cambiato del tutto il suo comportamento. Si era fatto degli amici e faceva anche qualche lavoretto.

Pietro Milano, come ha accertato il maresciallo Lauletta, è arrivato a Vaprio ieri sera. Alcuni testimoni hanno riferito che l'incontro con il cognato è stato particolarmente affettuoso. Pietro ha anche baciato Michelangelo. Ma forse aveva già in cuore di spararghi. E lo ha fatto questa mattina: quando ha raggiunto sulla piazza il cognato. Non si sa cosa i due si siano detti. Comunque la loro è stata una breve conversazione e subito sono entrati nel bar, puntando verso la seconda sala, quella dei biliardi. Il Cannatella precedeva il giovane di un metro e stava per togliersi il cappotto e appenderlo all'attaccapanni quando il Milano gli ha sparato.

Michelangelo Cannatella non è stramazzato sul pavimento. Sopportando il dolore e lo stordimento, è anzi uscito dal bar e, pur grondando sangue, ha raggiunto da solo l'ospedale, dove i carabinieri lo hanno poi rintracciato. Pietro Milano, sgusciato invece fuori da un'altra porta del locale, si è immediatamente dileguato. Gli inquirenti stanno ora cercando di scoprire il movente che ha spinto il giovane a sparare al cognato. In merito ci sono due episodi sui quali l'inchiesta si è concentrata. Il primo è un litigio avvenuto poco prima dell'Epifania fra Giovanni Milano e il genero. Il secondo sarebbe un «apprezzamento» che il Cannatella avrebbe azzardato sulla suocera. Un «apprezzamento» troppo violento che avrebbe fatto scattare nell'animo del sedicenne la molla dei «motivi d'onore».

A. G.

A SCHIVENOGLIA, NEL MANTOVANO

Trenta i casi di epatite in un paese di 800 abitanti

Mantova 8 gennaio, notte.

Il medico provinciale, dottor Valentino Facchini, ha fornito stasera informazioni sulla epidemia di epatite virale verificatasi a Schivenoglia e sull'andamento della malattia stessa nell'intera provincia di Mantova. Dal 27 novembre al 7 gennaio i casi denunciati a Schivenoglia (un paese di 792 abitanti) sono stati esattamente trenta. Dei colpiti soltanto cinque hanno un'età superiore ai 15 anni; gli altri sono quasi tutti alunni delle scuole elementari.

Attualmente i ricoverati in ospedale sono 25. La malattia ha un decorso benigno. Tuttavia le autorità sanitarie provinciali e locali, in presenza di una così sensibile concentrazione dell'epidemia, hanno ritenuto opportuno di approfondire le indagini per tentare di scoprire l'origine della diffusione della malattia. Nell'intera provincia di Mantova gli ammalati di epatite virale sono attualmente poco meno di settanta. Questo almeno è il numero delle denunce raccolte dalle autorità sanitarie.

Ne consegue che gli ammalati di Schivenoglia sono circa la metà dei colpiti di tutta la provincia. Nel 1968 sempre in provincia di Mantova, hanno sofferto di epatite virale 382 persone. E' il numero più alto che sia stato raggiunto fino a questo momento.

In Italia, con un crescendo costante, si è passati dai 5789 ammalati del 1963 ai 42.051 del 1967. I dati del '68 non sono completi, ma si sa che dal primo dicembre 1967 al 31 ottobre del 1968 sono stati denunciati nel territorio nazionale 45.732 casi di epatite virale.

Nel pomeriggio di domani il medico provinciale di Mantova si recherà a Schivenoglia dove riunirà tutti i familiari delle persone colpite e illustrerà loro il carattere della malattia, il suo normale decorso e, appunto, le misure profilattiche da osservare.

Magazzino di maglierie completamente svaligiato a Brescia

Brescia 8 gennaio, notte.

Un grosso furto è stato compiuto da ignoti la scorsa notte in via Solferino 5, ove ha sede un magazzino di maglierie appartenente a Carlo Albricci, di 34 anni.

I ladri hanno completamente svaligiato il pianterreno, il primo piano e il secondo. Il bottino, secondo un primo accertamento, assomma a venti milioni.

Salvati dai coinquilini tre bimbi in una casa in fiamme

Sono rimasti ustionati: uno è grave

Brescia 8 gennaio, notte.

Tre bambini, Jürgen e Roberto Bickelmann, di dodici e dieci anni, e il loro fratellastro Rocco Schneider, di quattro, sono rimasti ustionati in un incendio scoppiato nella loro abitazione, in via Manestro 67. Strappati alla morte da alcuni coinquilini, ora sono all'ospedale: il più grave è Jürgen, che è stato ricoverato nel centro di rianimazione; gli altri se la caveranno in qualche settimana.

Ecco come è accaduta la disgrazia. Domenico Janni, di 30 anni, e sua moglie Annelise Schneider vedova Bickelmann, erano usciti per degli acquisti con la loro bambina, Maria Elisabetta, di tre anni. Prima di allontanarsi hanno raccomandato al maggiore dei figli della donna, Jürgen, di alimentare la stufa.

Nella foga dei giochi, però, il ragazzino se ne è dimenticato. Più tardi, per rimediare e per accendere più facilmente la legna, il piccolo ha cosparso di alcool alcune ramaglie. Avvicinato il fiammifero, però, si è prodotta una violenta vampata che lo ha avviluppato. Jürgen, nel correre disperatamente verso un rubinetto, ha propagato le fiamme ad una tenda di plastica che divide l'appartamento.

In circostanze che non sono state ancora chiarite, anche i due ragazzini i quali, impauriti, assistevano alla scena, sono stati raggiunti dal fuoco.

Sondrio: nuovo presidente della camera di commercio

Sondrio 8 gennaio, notte.

L'ingegner Elia Casartelli è il nuovo presidente della Camera di commercio di Sondrio: ha sostituito il dottor Edoardo Catellani, che, eletto senatore, ha lasciato la carica.

Lo scambio delle consegne è avvenuto alla presenza del prefetto, delle massime autorità provinciali.

PREVISIONI DEL TEMPO

I simboli indicano le condizioni prevalenti del tempo

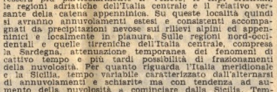

(Cirrus). — La perturbazione che ieri ha interessato le regioni nord-occidentali e quelle tirreniche dell'Italia centrale si sposta lentamente verso levante e oggi interesserà più particolarmente il Veneto, le Alpi orientali, le regioni adriatiche dell'Italia centrale e il relativo versante della catena appenninica. Su queste località quindi si avranno annuvolamenti estesi e consistenti accompagnati da precipitazioni nevose sui rilievi alpini ed appenninici e localmente in pianura. Sulle regioni nord-occidentali e quelle tirreniche dell'Italia centrale, compresa la Sardegna, attenuazione temporanea dei fenomeni di cattivo tempo e più tardi possibilità di frazionamenti della nuvolosità. Per quanto riguarda l'Italia meridionale e la Sicilia, tempo variabile caratterizzato dall'alternarsi di annuvolamenti e schiarite ma con tendenza ad aumento della nuvolosità a cominciare dalla Sicilia. Temperatura in aumento sulle regioni meridionali, invariata sulle altre località. Pressione atmosferica di ieri ridotta a 0° media 750,3. Acqua caduta nelle 24 ore (dalle 19 del giorno precedente) mm. 15,4. Neve caduta nelle 24 ore cm. 7.

Temperature minime e massime di ieri

ALGHERO	+10	+14	MILANO BRERA	— 0,4	+ 2,7
ANCONA	+ 3	+ 9	MILANO LINATE	— 1	+ 2
BARI	+ 2	+12	PALERMO	+11	+16
BOLOGNA	— 1	+ 1	PERUGIA	— 2	+ 6
BOLZANO	— 5	+ 3	PESCARA	— 1	+ 8
CAGLIARI	+11	+16	PISA	+ 6	+10
CAMPOBASSO	— 1	+ 5	POTENZA	— 3	+ 5
CATANIA	+ 5	+12	REGGIO CALABRIA	+ 6	+13
CATANZARO	+ 4	+10	ROMA FIUMICINO	+ 3	+11
FIRENZE	+ 1	+ 8	ROMA NORD	0	+10
GENOVA	+ 2	+ 5	TORINO	0	+ 2
L'AQUILA	— 5	+ 1	TRIESTE	+ 2	+ 8
MESSINA	+11	+12	VENEZIA	+ 1	+ 5
NAPOLI	+ 3	+12	VERONA	— 1	+ 7

Le condizioni del tempo nel mondo

AMSTERDAM: nuvoloso	0	+ 7	MOSCA: sereno	—14	—12
BERLINO: sereno	— 7	— 4	NUOVA YORK: sereno	— 2,7	+ 1,1
BRUXELLES: sereno	— 1	+ 3	PARIGI: nuvoloso	— 3	+ 7,5
LONDRA: nuvoloso	+ 6	+ 9	S. FRANCISCO: nuvol.	+ 3,8	+ 7,7
MADRID: parz. nuvol.	+ 3,6	+ 6,5	STOCCOLMA: nuvoloso	— 5	+ 2
MONTREAL: neve	— 3,3	— 1,6	TOKIO: sereno	— 0,6	+ 9,3

Continuaz. Piccola Pubblicità

CASE, TERRENI
Lire 320 per parola

(Seguito di pag. sette)

VILLAGGIO residenziale in Dresano (13 km. Milano) villette 4-8 locali da 7 milioni e 500.000, cantina, doppio box. 20% contanti rimanente mutuo e dilazioni - 469.57.41.
VILLETTE residenziali comodo collegamento Ferrovie Nord pineta, ottime dilazioni. Impresa Spreafico - Garbagnate 99.55.335.
1-2-3 LOCALI affittati alto reddito anche arredati vendonsi facilitando Telefono 481.485.
4 ampi locali con terrazzo recente costruzione termine Palmanova (Cologno Monzese) prezzo occasione 6.200.000. mutuo 70% - 8897.
4 **AMPI** locali piazzale Siena, V piano, giardino condominiale 13.750.000 - mutuo 70% - 8897.
500.000 contanti più effetti 30-40.000 mensili acquisterete in Cologno Monzese appartamentini 2-3 locali in recenti costruzioni, ogni comfort. A Milano, zona Porta Vittoria comprerete appartamentini in case seminuove a prezzi e pagamenti imbattibili Telefonateci: 285.897.

COLLEGI, SCUOLE, LEZIONI
Lire 300 per parola

A Londra corsi di lingua inglese Corsi accelerati quotidiani per principianti e ogni grado corso completo di segretariato e lingua inglese. Laboratorio di lingue a 100 scompartimenti per corsi intensivi d'inglese parlato Residenza studentesca femminile. Scuola riconosciuta dal Ministero della Pubblica Istruzione. Centro autorizzato come sede di esami per i diplomi di lingua inglese all'Università di Cambridge. Richiedere il programma dettagliato (gratis) al L.T.C. School of English 26-32 Oxford Street. London W1.
ALLA Scuola Campagnia nuovi corsi paghe contributi anche per conseguire diploma consulente aziendale. Telefonare 747.604.
BALLARE rapidamente? Corso 6.000. «Scuola Auric». 553.926. (Francesco Sforza 47).
BIMBI mare Collegio S. Patrizio Asilo - Elementari - Genova-Quarto (010-38.93.91) - Milano 60.25.15 mattino.
CANTO, chitarra, pianorgano, batteria. Musichiamo - pubblichiamo - incidiamo canzoni. - 78.27.21 - 49.71.20.
DIPLOMATA impartisce lezioni elementari - medie (anche domicilio) Telefonare 23.64.600.
INGLESE madrelingua professoressa londinese diplomata, già British Institute assicura insegnamento prim'ordine. Esami, rilascio attestati. Conversazione Telef. 896.621.
INGLESE madrelingua esperienza insegnamento, particolare metodo progresso conversazione. - 345.079.
MATEMATICA: preparazione esami, lezioni, ripetizioni, ripassi. Insegno pazientemente, accuratamente - 870.310.
UNIVERSITARIA dà lezioni gruppo letterario ed inglese ragazzi scuola media. Telefonare 315.649.

COMMERCIALI
Lire 320 per parola

ACQUISTIAMO d'occasione autogru, possibilmente tipo Bellotti, portata 15 tonnellate circa, rotazione 360°. Scrivere a Corriere 703-H - 20100 Milano.
ALESATRICE Wetzel mandrino 135 funzionante vendo o permuto con materiale edilizio. Milano, telef. 669.033.
ALESATRICE Niles mandrino 90 funzionante vendo o permuto con autogru Ormic. Milano, telef. 669.033.
CERCASI teleferica va-vieni trasporto sabbia distanza stazioni 650 metri, precisare portata. - Corriere 721-AR. 20100 Milano.
COSMETICA: concedo sfruttamento brevetto novità assoluta. Corriere 785-TS, 20100 Milano.
DENTIERA adattamenti riparazioni urgenti un'ora - Via Edolo 40.
MOBILIFICIO bene attrezzato cerca lavoro per conto terzi. Scrivere indirizzando Corriere 44-D - 20100 Milano.
NOTA azienda dotata consistenti reparti lavorazioni quarzo, vetro, metalli (tu - mo - ni - cu) e trattamenti in alto vuoto, alta frequenza, forni depurazione degassamento, etc. accetterebbe fabbricare in serie prodotti finiti, semilavorati adatti propri impianti e nuove attrezzature. Indirizzare a: Corriere 771-TS - 20100 Milano.

FILATELIA E COLLEZIONI
Lire 300 per parola

FRANCOBOLLI mondiali italiani antichi Vaticano buste primo giorno blocco cedo permuto. Telef. 554.841.

IMPIEGO - DOMANDE
Lire 150 per parola

ABILE dirigente vendite 40enne, profondo conoscitore mercato nazionale estero per profumeria, cosmesi, articoli regalo e pelletteria, offresi a moderna industria. Scrivere indirizzando offerte a: Corriere 417-P - 20100 Milano.
ABILITAZIONE magistrale dattilografo ventiquattrenne primo impiego militassolto offresi. Telefonare 92.80.121.
ADIACENZE Sesto, offresi 24enne, pratico lavori ufficio e magazzino Telefono 248.26.58.
AIUTOCONTABILE, discreta conoscenza inglese e francese, militesente, offresi. Telef. 308.23.32.
AUTOCONTABILE pratico Audit 513 18enne offresi. Corriere 224-ZP - 20100 Milano.
APPRENDISTA commessa diciassettenne bella presenza offresi preferibilmente profumeria. Tel. 40.76.170.
APPRENDISTA impiegato 17enne, libero subito, offresi. - Tel. 355.45.66.
AREA mediterranea esperto venditore ispettore internazionale industriale impiegherebbesi. Corriere 389-TS 20100 Milano.
ARTI grafiche direttore tecnico litografo vasta esperienza preventivi programmazione organizzazione esaminerebbe proposta seria ditta Corriere 364-TS - 20100 Milano.
ASSICURAZIONI funzionario assunzioni elementari organizzazione presso rappresentanza estera trasferirebbesi media compagnia italiana. Corriere 948-KK - 20100 Milano.
ASSISTENTE direzione esportazione, esperienza pluriennale, padronanza perfetta inglese francese, buona tedesco spagnolo, offresi a media o grande industria. Corriere 29-D - 20100 Milano.
ASSISTENTE art-director esperienza pluriennale agenzia internazionale, offresi mezza giornata. Corriere 780-TS, 20100 Milano.
BANCARIO funzionario 40enne ventennale esperienza et servizi rapporti con clientela disponibile subito moralità et referenze ottime. Corriere 761-H, 20100 Milano.
CAPO magazziniere media industria capacità organizzative doti comando pratico schedario controlli ricevimento merci spedizioni movimento automezzi ufficio produzione offresi. Tel. 247.29.08 - 247.46.96. Corriere 933-KK - 20100 Milano.
CAPO servizio vendite Italia-estero 33enne diplomato perfetto inglese conoscenza francese spagnolo, ottima conoscenza moderni sistemi vendita ed adeguata esperienza conduzione ufficio commerciale con intera responsabilità, Corriere 782-TS 20100 Milano.
CAPO contabile ragioniere 33enne veramente esperto ogni settore amministrativo offresi adeguatamente. Scrivere Corriere 952-KK - 20100 Milano.
CAPO commesso magazziniere utensileria minuterie metalliche offresi ovunque tel. 40.94.657 settentrionale.
CAPOFFICINA ventennale esperienza direzione personale progettista attrezzerie costi preventivi sviluppo progetti lingue offresi. Corriere 361-TS 20100 Milano.
CAPUFFICIO ragioniere 29enne ultradecennale esperienza contabile, fiscale societaria, procedure sistemi contabili tradizionali e americani, bilanci, banche, clienti, fornitori, migliorerebbe. Corriere 778-TS. 20100 Milano.
CAPUFFICIO import export 30enne ultradecennale esperienza commercio estero dogane trasporti banche acquisti magazzino conoscenza inglese francese, esamina serie proposte Corriere 773-TS. 20100 Milano.
CASSIERA centralinista referenziata lunga esperienza libera impegni offresi Tel. 291.412.
CASSIERA o commessa pratica offresi Telefonare 748.631.
CASSIERA libera subito occuperebbesi. Corriere 395-P - 20100 Milano.
CENTRALINISTA esperta conoscenza lingua francese, inglese libera subito. Telefonare 35.55.463.
CENTRALINISTA pratica referenziata libera subito offresi. Telef. 40.72.059.
CINQUANTENNE capace, direzione mansioni amministrative occuperebbesi ovunque. - Corriere 794-TS - 20100 Milano.
CITTADINO USA attualmente a Roma, nato laureato Italia 18 anni direzione ingegneria elettronica elettromeccanica ed operazioni internazionali negli Stati Uniti, desidera posizione adatta con società USA o italiana. Corriere 237-RD 00185 Roma.
COMMESSA, bella presenza, giovane, facile parola offresi subito. Telefonare 40.31.126.
COMMESSA 19enne bella presenza offresi negozio, zona Vittoria-centro. - Telefonare 50.46.24 dopo le ore 18.
CONTABILE esperienza quinquennale ufficio clienti corrispondenza contenzioso conoscenza meccanografia cerca sistemazione adeguata. Corriere 957-KK - 20100 Milano.
CONTABILE provetta, diplomata computista commerciale, ultradecennale esperienza offresi. - Corriere 535-P, 20100 Milano.
CONTABILITA' generale, situazione giornaliera, sistemazione arretrati, bilanci, Vanoni. Anche mezza giornata. Cinquantacinquenne. Tel. 700.952.
CONTABILITA' generale e industriale, cassa primanota, partitari, giovane diplomato lunga esperienza offresi. Telefonare 28.26.759.
CORRISPONDENTE traduttore interprete, madrelingua tedesca, perfetto francese inglese scritto parlato, esperto esportazione decennale pratica. 39enne offresi. Corriere 21-D - 20100 Milano.
CORRISPONDENTE ventiduenne inglese francese parlato scritto desiderosa viaggiare offresi. Corriere 369-TS. 20100 Milano.
CORRISPONDENTE inglese francese praticissima export pensionata offresi mezza giornata. Telefonare 423.04.66 ore 9-10 - 14-17.
CORRISPONDENTE lingue francese inglese stenodattilo primo impiego offresi. Telefonare 34.23.24.
CORRISPONDENTE inglese tedesco, dattilografia, 25enne, militesente, offresi Corriere 975-KK, 20100 Milano.
CORRISPONDENTE italiano-francese 23 anni, diplomata, offresi. Tel. 51.23.37.
DATTILOGRAFA 18enne, fatturista, aiuto contabile, archivio, libera subito. offresi. Telef. 51.23.37.
DATTILOGRAFA diciottenne, licenza media offresi lavori uffici libera subito Telef. 401.339.
DICIASSETTENNE volonterosa cerca secondo impiego già pratico assicurazioni Telefono 42.24.854.
DICIOTTENNE, studente serale, terza operatore chimico, offresi. - Telefonare 25.75.680.
DIPLOMATA 21enne buona conoscenza inglese - francese nozioni tedesco - dattilo libera subito impiegherebbesi preferibilmente ramo turistico. Corriere 931-KK - 20100 Milano.
DIPLOMATA scuola magistrale 18enne offresi anche ufficio subito Telefonare 545.84.77.
DIPLOMATO 47enne fortissima esperienza organizzazione, conduzione amministrativa, contabilità personale, preventivi consuntivi, export-import, bilancio, ricupero crediti, esperto trattative sindacali, banche fisco; conoscitore facilitazioni governative per industrie agevolate, referenze riscontrabili, offresi per direzione amministrativa, disposto eventualmente trasferirsi. Telef. 399.709.
DIPLOMATO 23enne, pratico lavori ufficio, dotato di altissime capacità di adattamento a qualsiasi lavoro, offresi subito. - 84.59.53.
DIRETTORE tecnico altamente qualificato profonda conoscenza lavorazione acciai in genere e inox, capacità trattative alto livello esaminerebbe proposte direttore di fabbrica o direzione ufficio tecnico-commerciale. - Corriere 514-P 20100 Milano.
DIRETTORE vendite 40enne pluriennale esperienza vendite formazione e addestramento venditori marketing perfetta conoscenza lingue disposto trasferirsi esamina concrete offerte media azienda. Corriere 388-TS - 20100 Milano.
DIRETTORE commerciale 41enne pluriennale esperienza et perfette lingue. Esamina concrete offerte. Scrivere a: Corriere 387-TS - 20100 Milano.
DIRIGENTE comprovate capacità organizzative laurea tecnica corsi superiori perfezionamento ventennale esperienza moderne tecniche gestione (programmazione, coordinamento-controllo funzioni aziendali, contabilità industriale, budgets) particolarmente esperto marketing (ricerche, sviluppo, merchandising, ecc.) offresi Corriere 767-TS - 20100 Milano.
DIRIGENTE vendite importante società articolo largo consumo 45enne dinamico esperienza maturata vari livelli e settori merceologici esperto conduzione potenziamento rete vendita efficiente organizzatore esamina concrete proposte. Scrivere Corriere 352-TS - 20100 Milano.
DIRIGENTE industriale 40enne laureato documentata esperienza direzione stabilimento forte personalità attitudini organizzative e comando programmazione cicli produzione costi amministrazione servizi aziendali conoscenza inglese esamina proposte, Corriere 775-TS - 20100 Mi.
DISEGNATORE meccanico, esperienza quadriennale costruzioni ingranaggi, attrezzature officina, libero subito offresi. Corriere 708-TS - 20100 Milano.
DISEGNATORE militesente, buon lucidista, discrete capacità disegno meccanico, offresi. - Corriere 22-D - 20100 Milano.
DISEGNATORE progettista meccanica generale, carpenterie, conoscenza lingue 27enne, offresi. Corriere 24-D - 20100 Milano.
DISEGNATORE arredamenti negozi, serramenti alluminio, offresi presso seria ditta. - 601.924.
DISEGNATORE meccanica e carpenteria esperienza settennale esamina proposte. Tel. 40.79.985.
DISEGNATORE edile 18enne offresi secondo impiego. Tel. 40.37.875.
ESPERTA import-export diplomata inglese francese signorina 27 anni offresi a seria ditta. Corriere 978-KK - 20100 Milano.
ESPERTO tecnico organizzazione commerciale 40enne competenza trattative ogni livello selezione istruzione personale impostazione budgets studi mercato incremento vendite impostazione controllo reti vendita. Offresi. Corriere 976-KK - 20100 Milano.
ESPERTO negozio alimentari offresi. Telefono 849.71.59 ore pasti.
ESPORTAZIONE pratico, ragioniere 35 anni, inglese, francese, tedesco spagnolo, migliorerebbe. - Corriere 992-KK, 20100 Milano.
ESTERO vendite funzionario inglese francese spagnolo perfetti referenze primarie cultura universitaria. 40.43.278.
ESTETISTA qualificata offresi solo pomeriggio. Corriere 774-TS - 20100 Mi.
EXPORT - decennale esperienza - corrispondenza inglese rapporti mercati esteri ragioniere migliorerebbe Scrivere Corriere 969-KK - 20100 Milano.
FIGURINISTA modellista alta moda 20enne militesente offresi confezione o sartoria; referenze. Telef. 27.19.82 - 20.86.88.
FRANCESE madrelingua corrispondenza. Traduzioni interprete offresi mezza giornata. Corriere 32-MZ - 20100 Milano.
GEOMETRA pluriennale esperienza tracciamenti contabilità Stato, cantieri stradali autostradali, disposto trasferirsi anche estero, esaminerebbe serie proposte. Telefonare Monza 81.485.
GEOMETRA venticinquenne militesente esperienza triennale, auto propria, conoscenza inglese occuperebbesi. Telefono 210.198.
GEOMETRA ventisettenne pluriennale esperienza tecnico-commerciale settore edile offresi. Corriere 995-KK - 20100 Milano.
GEOMETRA 24enne disegnatore esperienza [illegible] società o impresa. Corriere 3-D, 20100 Milano.
GEOMETRA 26enne buon disegnatore dotato volonteroso, militesente, buona esperienza, offresi subito. - Indirizzare Corriere 7-D, 20100 Milano.
GEOMETRA capocantiere, 25 anni pratica cantiere, autostrade, ponti, gallerie, scopo miglioramento, esamina proposte. Corriere 936-KK - 20100 Milano.
GEOMETRA 37enne lunga esperienza contabilità lavori, preventivi e disegni offresi. Tel. 487.163.
GEOMETRA 22enne militare assolto occuperebbesi subito qualsiasi impiego. Telefono 552.400.
GEOMETRA 24enne assolti obblighi leva offresi secondo impiego. - Telefonare: 32.339 Monza.
GEOMETRA militesente, offresi subito anche all'estero. Telefonare 31.21.78.
GIOVANE inglese, laureato, accetterebbe impiego in Italia, anche presso famiglia, ottima conoscenza italiano e francese. Scrivere Ken Dinnen. 29 Coulton Street, Barrow-in-Furness, Lancashire (Inghilterra).
GIOVANE ragioniera stenodattilografa primo impiego occuperebbesi subito. Telefonare 71.84.55.
GIOVANE ragioniere professionista miti pretese offre attività periodo determinato presso studio o azienda. Tel. 683.918.
GIOVANE pittore scultore ceramista cartellonista pubblicitario Offresi. Tenore Giuseppe, via Padova 217, Milano.
GRADUATE young lady long experience in airline field seeks position. Write: Corriere 545-P - 20100 Milano.
GRAFICO pubblicitario, esperto stands, fotografia, ritocco fotografico-aerografico, stampa: conoscenza inglese. Occuperebbesi mezza giornata. Tel. 92.02.483.
GRAFICO 22enne militesente esperienza quadriennale campo editoriale cerca sistemazione adeguata. Tel. 298.276.
IMPIEGATO praticissimo traffici internazionali fatturazione estero lingua spagnola, nozioni inglese francese, lunga pratica ditte spedizioni, offresi ditta commerciale oppure casa spedizioni, - Corriere 6-D, 20100 Milano.
IMPIEGATO ufficio stampati con decennale esperienza tecnico-pratica nel campo tipo-litografico, offresi. Scrivere: Corriere 36-D - 20100 Milano.
IMPIEGATO bancario diplomato inglese francese ottimi disposto viaggiare, offresi. Corriere 776-TS, 20100 Milano.
INGEGNERE dirigente metalmeccanico, lunga pratica direzione, organizzazione, coordinamento officina, fonderia, uffici tecnici, conoscenza alcuni mercati esteri. Esperto trattative alto livello, offresi a direzione generale o commerciale. Scrivere: Corriere 732-TS - 20100 Milano.
INGEGNERE elettrotecnico 29enne biennale esperienza marketing discreta conoscenza francese inglese esamina offerte. Corriere 760-TS - 20100 Milano.
LAUREATO Giurisprudenza 105/110, militesente, impiegato presso direzione Milano di primarie Società Assicurazioni, offresi causa trasferimento residenza a Compagnie operante e/o con sede in Genova per adeguata sistemazione in suddetta città. Corriere 832-KK - 20100 Milano.
LAUREATO Economia esperienza Budget conoscenza Cobol Fortran, offresi. - Corriere 829-KK - 20100 Milano.
LAUREANDO economia conoscenza francese inglese tedesco spagnolo dattilografia offresi mezza giornata. T. 84.62.056.
LAUREANDO biologia et biennio ingegneria superato, offresi per impiego - Corriere 31-D - 20100 Milano.
LUNGA esperienza pratica lavori ufficio dattilografa 29enne offresi a ditta. Telefono 433.495.
MACCHINE utensili estere normali e speciali tecnico addetto ufficio vendite trentenne, preparazione universitaria, discreta conoscenza lingue, offresi scopo miglioramento per incarichi veramente qualificati anche in altri settori. Corriere 373-TS - 20100 Milano.
MAGAZZINIERE 31enne, pluriennale esperienza movimento merci spedizioniere lavori ufficio. Telef. 80.12.44.
MILITESENTE ventisettenne biennio ingegneria elettrotecnica conoscenza francese tedesco cerca adeguato impiego settore elettronico elettrotecnico. Scrivere: Corriere 766-H - 20100 Milano.
MODELLO figurinista in maglieria lunga esperienza pratica tempi metodi e direzione laboratorio offresi a seria ditnodattilografa libera subito offresi. Tele-
OFFRESI commessa 22enne bella presenza. Telefonare 64.28.078.
OPERATORE programmatore 360/20 - linguaggi RPG - Assembler offresi - Telef. 27.44.26.
PENSIONATO, ottima presenza, praticissimo lavori ufficio, occuperebbesi subito. Tel. 481.970.
PERFORATRICE IBM, 22 enne, II impiego, esperienza annuale, referenziata, offresi. Tel.: 23.64.585 - 235.998.
PERFORATRICE pratica telebanda libera subito offresi Tel. 218.161.
PERITO elettrotecnico giovane con esperienza settori produzione programmazione approvvigionamenti budget e campi tecnico et amministrativo collaudatore di materiali ed apparecchiature elettriche libero subito. Corriere 779-H - 20100 Milano.
PERITO meccanico 26enne esperienza quinquennale ufficio produzione e acquisti disposto trasferirsi scopo miglioramento offresi Corriere 360-TS - 20100 Milano.
PERITO 33enne pluriennale esperienza conduzione e manutenzione impianti termici e grandi impianti condizionamento esaminerebbe offerta vantaggiosa. Scrivere Corriere 753-TS - 20100 Milano.
PERITO elettrotecnico biennale esperienza organizzazione industriale et commerciale libero subito - Telefonare 91.24.458.
PERITO chimico militesente biennale esperienza produzione sintetici offresi scopo miglioramento Telefono 292.711 - 293.596.
PERITO elettrotecnico 21enne obblighi militari assolti cerca adeguata sistemazione campo industriale Scrivere a Corriere 925-KK - 20100 Milano.
PERITO elettrotecnico ventiduenne militare assolto dinamico volonteroso primo impiego, offresi. Telef. 290.840.
PERITO chimico diciannovenne primo impiego offresi. Celia Giandomenico, via Cantore - 33028 Tolmezzo (Udine).
PERITO elettrotecnico 21enne militare assolto, primo impiego offresi Telef. 84.34.564 (mattino).
PERITO chimico 22enne militare assolto offresi carriera tecnico-commerciale. Scrivere Corriere 41-MC - 20100 Milano.
PERITO industriale applicatore materie plastiche, militare assolto, primo impiego, offresi subito. Telef. 66.27.38.
PERITO edile 36enne, offresi studio mezza giornata. - Telef. 304.913.
PERSONA di fiducia esperienza quindicennale contattare clientela, disposto anche cauzionare. Telef. 860.795.
POMERIGGIO offresi signora praticissima ufficio segreteria corrispondente italiana. Tel. 666.915.
PRATICA carico scarico, dattilografia, centralino, signora 33enne, offresi. Telefonare 40.82.784.
PROGETTISTA apparecchi per automazione pneumatica cilindri unità operatrici valvole offresi. Corriere 501-P - 20100 Milano.
PROGRAMMATORE Ibm 360 DOS Assembler Cobol ragioniere 23enne militare assolto offresi. Tel. 91.82.848. Scrivere: Corriere 772-H - 20100 Milano.
RAGAZZO licenza media primo impiego libero subito. Tel. 64.80.717.
RAGAZZO sedicenne licenza media offresi commesso. Telef. 81.98.85.
RAGIONIERA quindicennale esperienza pratica tutti lavori ufficio, primanota, bilanci, portafoglio, banche, occuperebbesi presso seria azienda. Telef. 298.992.
RAGIONIERA 19enne, inglese francese primo impiego attiva, impiegherebbesi importante azienda zona centro sud. - Corriere 546-P - 20100 Milano.
RAGIONIERA ventunenne neodiplomata triennale esperienza lavori ufficio, offresi. Telef. 565.209.
RAGIONIERA e perito commerciale 19enne primo impiego offresi. Scrivere Corriere 802-TS - 20100 Milano.
RAGIONIERA conoscenza inglese francese, secondo impiego, libera subito. Tel. 722.514.
RAGIONIERA 21enne secondo impiego conoscenza inglese e francese migliorerebbe. Tel. 562.244 ore pasti.
RAGIONIERA paghe contributi, ventenne, pratica lavori ufficio offresi. Telefonare 40.35.225.
RAGIONIERA 19enne primo impiego offresi. Telef. 589.704.
RAGIONIERE, già bancario, 29enne, buon inglese francese, dinamico, presenza, offresi industria, preferibilmente sviluppo vendite. Gradirebbe anche offerte, stessa prestazione, da importanti rappresentanze automobilistiche, case commerciali. Eventuale cauzione bancaria. Corriere 536-P, 20100 Milano.
RAGIONIERE trentatreenne, dinamico, mentalità aperta larga esperienza contabile amministrativa, conoscenza tecniche gestione aziendale attitudine organizzazione esamina proposte importante società. Corriere 772-TS - 20100 Milano.
RAGIONIERE 22enne biennale esperienza capufficio amministrativo, pratico bilanci adempimenti fiscali societari contabilità generale industriale scopo miglioramento, offresi. Corriere 225-ZP - 20100 Milano.
RAGIONIERE 30enne con pratica assicurativa quinquennale desiderando migliorare impiegherebbesi mansioni tecnico commerciali pubblicità marketing pubbliche relazioni. Corriere 506-P - 20100 Milano.
RAGIONIERE 46enne praticissimo contabilità bilanci ispettore amministrativo fiscalista ricerca sistemazione urgente. Corriere 984-KK, 20100 Milano.
RAGIONIERE 28enne pluriennale esperienza contabilità generale bilanci paghe contributi contatti banche clienti fornitori, libero subito offresi. Tel. 425.675. Scrivere Corriere 432-P - 20100 Milano.
RAGIONIERE 27enne pratico primanota contabilità generale clienti fornitori cassa rapport banche paghe e contributi con mansioni di responsabilità, Scrivere Corriere 475-P - 20100 Milano.
RAGIONIERE 26enne contabile, carico scarico, clienti e fornitori, fatturazione, veloce dattilografa offresi. T. 64.26.527.
RAGIONIERE esperto amministrazioni società aggiornamenti bilanci offresi mezza giornata Tel. 483.795.
RAGIONIERE 25enne referenze primarie esperienza triennale ramo vendite, migliorerebbe. 40.43.278.
RAGIONIERE capo contabile esperto contabilità bilanci esaminerebbe offerta seria ditta. Corriere 472-P - 20100 Mi.
RAGIONIERE 27enne, esperto contabilità generale, paghe contributi, offresi. Telef. 54.58.06.
RAGIONIERE 21enne universitario serale primo impiego libero subito. Telefono 930.00.21.
RAGIONIERE 27enne per lavori ufficio libero subito offresi. Tel. 355.22.00.
RAGIONIERE 23enne militare assolto 1 impiego offresi. Tel. 64.31.547.
SARTA e modellista pratica rapporto clientela offre sua collaborazione a sartoria come premiere o presso boutique come collaboratrice in genere. Scrivere Corriere 219-ZP - 20100 Milano.
SEGRETARIA direzione corrispondente stenodattilografa trentasettenne nubile lunga autonoma esperienza, alto senso responsabilità, diploma ragioneria, attestato paghe contributi, conoscenza solamente scritta inglese francese esaminerebbe [illegible] mente lire centosettantamila mensili nette. Telef. 406.082.
SEGRETARIA direzionale interprete diplomata francese inglese stenodattilografa cultura universitaria facilità rapporti umani esperienza quadriennale giovane presenza ottima educazione referenze offresi occupazione adeguata. Telefonare 355.31.45.
SEGRETARIA 35enne lunga esperienza anche estero corrispondente inglese francese italiano stenodattilografa in lingue veloce attivissima, senso responsabilità, riservatezza, esaminerebbe proposte. Corriere 693-KK - 20100 Milano.
SEGRETARIA 32enne ottimo inglese scritto parlato scuole superiori pratica pluriennale segreteria direzionale offresi adeguatamente. Corriere 353-TS - 20100 Milano.
SEGRETARIA interprete inglese francese tedesco stenodattilografa diplomata Manzoni et Cambridge Proficiency Certificate, triennale esperienza, impiegherebbesi solo mattino. Tel. 422.90.18.
SEGRETARIA direzione 22enne diploma magistrali stenodattilografa, secondo impiego offresi. Corriere 932-KK - 20100 Milano.
SEGRETARIA stenodattilografa corrispondente media età, lunga esperienza offresi anche mezza giornata. Scrivere: Corriere 15-D - 20100 Milano.
SEGRETARIA diciannovenne stenodattilografa esperienza biennale ufficio, libera subito, offresi ditta zona centro - Romana. Tel. 563.577.
SEGRETARIA stenodattilografa italiano inglese, buona conoscenza francese. Tel. 666.497.
SEGRETARIA stenodattilo ottimo inglese conoscenza francese offresi. Telefono 736.978.
SIGNORA presenza classe lunga esperienza ufficio capace organizzatrice lavori interni esterni auto propria libera impegni cerca occupazione adeguata. Telefono 37.60.979.
SIGNORA contabile 32enne, bilancista, primanota, contabilità ricalco e Audit, 15 anni di esperienza, paghe e contributi. Telef. 51.23.37.
SIGNORA 30enne referenziata occuperebbesi mattino aiuto negozio zona Vittoria - 74.64.25.
SIGNORA 46enne pratica lavori magazzino archivio svolge mansioni fiducia offresi seria ditta Tel. 260.842.
SIGNORA 25enne pratica contabilità paghe contributi offresi mezza giornata. Telefono 99.04.423.
SIGNORA 24enne pratica lavori ufficio offresi mezza giornata. Tel. 28.26.669.
SIGNORINA venticinquenne contabilità, inglese, spagnolo già segretaria disposta a trasferirsi, offresi a seria ditta o ente italiano con attività a Madrid. Referenze controllabili. Scrivere: Casella 38/C - Spi, 22100 Como.
SIGNORINA 32enne ottima conoscenza inglese scritto parlato pratica decennale lavori ufficio esperta import-export cultura scuola superiore offresi mansioni concetto, libera subito. Corriere 354-TS - 20100 Milano.
SIGNORINA ventiduenne esperienza pluriennale lavori ufficio, segreteria, paghe contributi, contabilità, offresi. - 409.61.51.
SIGNORINA 19enne, secondo impiego, presenza, frequenza terza ragioneria serale, libera subito, offresi. T. 92.92.087
SIGNORINA 22enne madrelingua inglese bella presenza cerca impiego subito, miti pretese, telefonare 580.564.
SIGNORINA 20enne pratica lavori ufficio e contabilità triennale esperienza. Scrivere Corriere 756-KK - 20100 Milano.
SIGNORINA 16enne primo impiego stenodattilografa libera subito offresi. Telefonare 740.553.
SIGNORINA presenza offresi ufficio o negozio. Tel. 28.96.100.
SIGNORINA 25enne offresi come aiuto commessa Telef. 545.154.
SIGNORINA 35enne pratica contabilità libera subito offresi, Tel. 84.98.705.
STENODATTILO pratica lavori ufficio offresi libera subito. Tel. 44.51.023.
STENODATTILOGRAFA diplomata veloce diciannovenne, pratica biennale preferirebbe zona Vimodrone, Loreto Centrale. Telefono 90.43.000.
STUDENTE diciottenne militesente pratico lavori ufficio offresi Tel. 84.39.272.
TECNICO inchiostri, smalti vernici esperto produzione, ricerca esamina interessanti proposte. - Corriere 752-H - 20100 Milano.
TECNICO diplomato esperto misure collaudi apparecchiature telefoniche offresi. Corriere 811-KK - 20100 Milano.
TEDESCO francese inglese ottima conoscenza giovane pluriennale esperienza offresi. Telef. 209.443 pomeriggio.
TEDESCO ottimo inglese, libera subito disposta viaggiare, pluriennale esperienza ufficio direzionale, offresi. Scrivere: Corriere 28-D - 20100 Milano.
TELESCRIVENTISTA specializzato conoscenza francese offresi. Corriere 781-H. 20100 Milano.
UFFICIO vendite ricerche mercato organizzazione responsabilità cultura universitaria 29enne libero. Telef. 200.367. Corriere 953-KK - 20100 Milano.
UNIVERSITARIO 1o anno economia e commercio ragioniere offresi seria ditta. Dotato esperienza quinquennale dinamico, capace responsabilità, carattere deciso. Telefonare ore 14.30 in poi 832.700.
UNIVERSITARIO terzo Politecnico cerca impiego. Tel. 380.628.
VENDITORE industriale ragioniere, ventennale esperienza dinamico, presenza, disposto viaggiare, referenze ottime, conoscenza lingua inglese, offresi seria ditta con notevoli prospettive carriera. Scrivere Corriere 413-P - 20100 Milano.
VENTIDUENNE esperienza pluriennale ufficio commerciale stenodattilo corrispondente italiano conoscenza lingue, libera subito offresi. Tel. 537.232.
VENTIDUENNE quinta geometra secondo impiego anche cantiere offresi. Telefonare 23.60.239.
VENTINOVENNE magazziniere spedizioniere pratico ufficio offresi. - Telefono 410.214.
VENTISETTENNE ragioniere pratico contabilità generale ricevi controllo gestioni offresi. Corriere 762-H - 20100 Milano.
VENTUNENNE conoscenza inglese e tedesco, secondo impiego offresi. Telefono 433.294.

(Continua a pagina undici)